

L'ACTUALITE EN BREF...

Le second festival du jeu organisé par le pôle animation est en cours de préparation. Il aura lieu le samedi 27 septembre 2008 de 14h à 18h30, au Parc de loisirs de Crac'h. Quelques nouveautés sont prévues comme : Jeux sportif avec Franck et Alain, consoles de jeux, jeux de rôle grandeur nature... Nous espérons avoir le même succès que l'année dernière, que les personnes qui sont venue prennent autant de plaisir à découvrir et à s'amuser avec les jeux de tous horizons.

Avec le tissu associatif de la Communauté de Communes, nous mettons en place le 1^{er} Téléthon intercommunal. L'objectif étant de rassembler toutes les forces vives du territoire autour d'un projet commun. Mr Kerneur de Crac'h, a été désigné comme coordonnateur général.

MISE EN PLACE DE CMJ

Les municipalités de Crac'h et Locmariaquer avec la contribution de Jean-Michel Barbé responsable du pôle animation de CC3R souhaite mettre en place dans le courant de l'année 2009 un Conseil Municipal des Jeunes comme celui des adultes à Crac'h et à Locmariaquer. A St Philibert un conseil des jeunes existe déjà et est très dynamique sur la commune. Afin de recenser et d'informer les jeunes de chaque commune de la CC3R, Jean-Michel Barbé, prendra contact avec les établissements scolaires suivants : Les Korrigans, St Michel à Carnac ; Le Verger, Kerplouz, Saint Louis, Franklin à Auray ; Lycée Aquacole maritime, LEP à Etel ; St Gildas, Du Guesclin à Brec'h et lycée et collège Sainte Anne à Sainte Anne d'Auray.

Si tu habites la CC3R et que ton établissement ne figure pas sur cette liste, prends contact avec Jean-Michel Barbé

au 02 97 30 07 07 ou 06 67 88 28 05 à la mairie de St Philibert, afin de signaler ton établissement scolaire.

Un CMJ c'est :

Un véritable lieu d'apprentissage de l'engagement individuel et collectif ainsi que de la démocratie.

Il rapporte aux jeunes une connaissance de la vie locale et des institutions grâce à une réflexion et une collaboration avec les services municipaux, associations. En outre, un CMJ favorise le rapprochement entre les générations et le dialogue entre les citoyens et leurs représentants élus. De par les propositions des jeunes émises au sein du conseil, celui-ci permet également une amélioration de la politique en direction de la jeunesse ainsi que de la collectivité toute entière.

PASS' VOILE

Viens découvrir la voile sur nos structures pour faire le plein de sensations !!! Avec du matériel performant adapté à la glisse, tu pourras naviguer en toute sécurité en prenant un maximum de plaisir.

2 attitudes :

En solo, ou dans un groupe :

Surfer, sauter, rider, la glisse, le fun, choisis la planche à voile, initie toi ou perfectionne toi sur Techno 2,93.

A plusieurs en flotte :

Partager, progresser, explorer, naviguer sur un patin, à fond en découvrant le Golfe ou la baie avec tes copains, opte pour le Hobie Teddy.

Accessible et pas Cher

viens prendre un max de sensations
rejoins nous !!!

ORGANIGRAMME

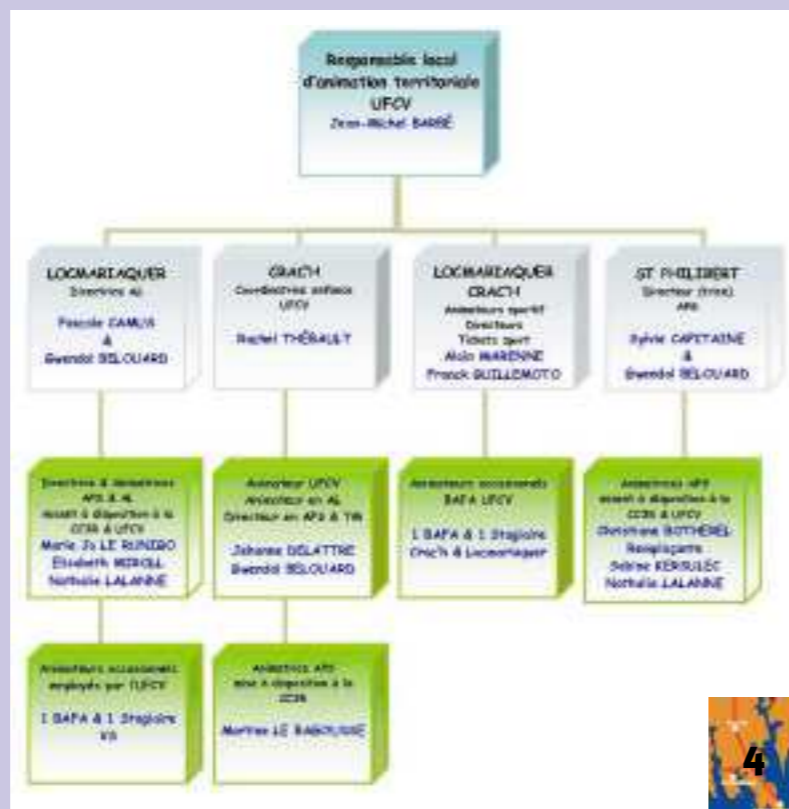

Self Made Mab

SOMMAIRE :

- P.1 : Editorial et Zoom
- P.2 et P. 3 : Pôle Social : Ty Héol
- P.4 : Pôle Animation
Enfance-Jeunesse

ÉDITORIAL

Le temps des élections municipales passées, le renouvellement des instances de la CC3R a eu lieu. Vous trouverez ci-dessous la nouvelle composition du Conseil Communautaire et des commissions.

Suivra un compte-rendu de l'inauguration de la Maison de l'Enfance et de son projet pédagogique.

Enfin, le Pôle Animation Enfance Jeunesse présentera ses projets : Fête du Jeu, Téléthon, la mise en place de Conseil Municipal des Jeunes sur Crac'h et Locmariaquer ainsi que le Pass' Voile. La programmation des activités de vacances des centres de loisirs est à votre disposition dans les 3 mairies.

Le président de la CC3R, JL Bonnemains

ZOOM SUR...

LE NOUVEL ORGANIGRAMME

Suite aux élections municipales de mars dernier, les membres du Conseil Communautaire ont changé. La Communauté de Communes est administrée par un Conseil de Communauté composé de délégués élus par les conseils municipaux des communes adhérentes (5 délégués titulaires par commune et 3 délégués suppléants par commune).

Depuis le 11.04.2008, celui-ci est composé de :

COMMUNE DE CRAC'H

PRESIDENT :
M. BONNEMAINS Jean-Loïc
Conseillers communautaires :
Madame Annie AUDIC,
Monsieur Claude BOURBON,
Madame Annick DANIEL,
Monsieur Ronan LE DELEZIR.



COMMUNE DE LOCMARIAQUER

VICE - PRESIDENT :
M. Michel JEANNOT
Conseillers communautaires :
Monsieur Jean COUDRAY,
Madame Lucienne DREANO,
Monsieur Jacques MADEC,
Monsieur Loïc MARION.



COMMUNE DE SAINT PHILIBERT

VICE - PRESIDENT :
M. Didier ROBIC
Conseillers communautaires :
Madame Raymond DUSSAUD,
Monsieur François LE COTILLEC,
Monsieur Michel QUINTIN,
Monsieur Jean Michel SERAZIN.



NOUVELLES COMMISSIONS

Finances - Statuts - Personnel

Vice-Président délégué : Monsieur Michel JEANNOT
Mme AUDIC Annie
Mr BOURBON Claude
Mr COUDRAY Jean
Développement économique - Travaux - Voirie
Président : Monsieur Jean-Loïc BONNEMAINS
Mme AUDIC Annie
Mr BOURBON Claude
Mr MARION Loïc
Mr MADEC Jacques
Mr SERAZIN Jean Michel
Mr QUINTIN Michel

Tourisme - Communication

Vice-Président délégué : Monsieur Michel JEANNOT
Mr LE DELEZIR Ronan
Mr BOURBON Claude
Mr MARION Loïc
Mme DREANO Lucienne
Mr DUSSAUD Raymond
Mr QUINTIN Michel

Action sociale

Vice-Président délégué : Monsieur Didier ROBIC
Mme AUDIC Annie
Mme DANIEL Annick
Mr COUDRAY Jean
Mme DREANO Lucienne
Mr LE COTILLEC François
Mr SERAZIN Jean Michel

Culture - Loisirs - Sports

Président : Monsieur Jean-Loïc BONNEMAINS
Mme AUDIC Annie
Mme DANIEL Annick
Mr COUDRAY Jean
Mr MADEC Jacques
Mr DUSSAUD Raymond
Mr ROBIC Didier

Travaux - Logement et cadre de vie

Vice-Président délégué : Monsieur Didier ROBIC
Mr LE DELEZIR Ronan
Mme DANIEL Annick
Mr MADEC Jacques
Mr MARION Loïc
Mr LE COTILLEC François
Mr QUINTIN Michel

Commission d'appel d'offres

Président : Monsieur Jean-Loïc BONNEMAINS
Membres titulaires :
Mr BOURBON Claude
Mr JEANNOT Michel
Mr MARION Loïc
Mr ROBIC Didier
Mr DUSSAUD Raymond
Membres suppléants :
Mme AUDIC Annie
Mr MADEC Jacques
Mr QUINTIN Michel

EXTRAITS DE L'INTERVENTION DU PRÉSIDENT DE LA CC3R LORS DE L'INAUGURATION



Samedi 24 mai, a été inauguré le centre multi-accueil de notre Communauté de Communes, concrétisation de la mise en place de projets communs répondant aux besoins et aux nécessités des familles de nos trois communes.

Ce projet est né dès la création de la Communauté de Communes des 3 Rivières et une des premières décisions du Conseil Communautaire fut le lancement de la Maison de l'Enfance et cela le 29 septembre 2005. Quelques trois ans plus tard, les portes s'ouvrent pour offrir vingt places d'accueil aux enfants de 2 mois 1/2 à 6 ans. Cette structure de 360 m² repose sur un concept nouveau qui comprend : un accueil régulier ou non des jeunes enfants, un lieu d'accueil des assistantes maternelles qui ouvrira en septembre prochain : le RAM, un lieu d'accueil enfants-parents le LAEP, lieu de jeux et de rencontres pour les familles qui ouvrira lui courant 2009.



Trois étapes ont été nécessaires pour l'aboutissement de ce projet. La première étape fut la conception. Accompagnée de la Direction de Interventions Sanitaires et sociales (DDISS), de la Direction départementales des affaires sanitaires et sociale (DDASS) et, de la CAF, la commission des Affaires Sociales de la CC3R a pris en compte les contraintes essentielles au bon fonctionnement d'un tel accueil. L'architecte choisi – M. Petr de Rennes – a intégré tous ces éléments dans un projet architectural original, en forme de bateau ce qui semblait aller de soi dans une commune littorale comme Saint-Philibert – objectivement un des plus beaux bâtiments publics de la Communauté de Communes. Parallèlement, nous avons mis en place le financement de ce projet en faisant appel aux subventions : Conseil Général à 139 000 €, DGE à 50 000 €, CAF à 217 000 €, Région à 50 606 € pour un total de 457 006 €. Il restait évidemment une part importante d'autofinancement : FCTVA à 132 200 €, Emprunt à 400 000 €, Ressources propres 8098 €. Cela pour un total général de 997 363 €.

La deuxième étape fut le chantier de la construction proprement dite commencée le 2 mai 2007 et terminée en avril 2008.

Enfin la dernière étape fut le choix d'un mode de gestion journalier de l'accueil des enfants et du bon fonctionnement. Là aussi nous pouvons dire que la CC3R a innové : la Maison de l'Enfance Ty Heol est le premier lieu d'accueil petite enfance géré par Délégation de Service Public dans le Morbihan. La commission d'appels d'offre de la CC3R a choisi "Iziy – les Enfants d'Abord", une société dont le siège se trouve dans la région rennaise et qui nous a montrés avoir les meilleures qualités et capacités pour répondre à l'offre faite.

Enfin nous pouvions rentrer dans la mise en route de l'accueil avec le choix de la directrice Claire Sophie CHEREL. Elle a participé au recrutement du personnel, a sollicité le Dr MICHELON de Crac'h pour être le médecin de Ty Heol lequel a accepté avec plaisir et je l'en remercie.

Maintenant je voudrais remercier tous ceux qui ont permis que ce projet devienne la réalité appréciée par tous les visiteurs. **Les accompagnants** : la CAF, La PMI et en particulier le Dr Guillas qui nous a assistés dans la phase préparatoire et dans la mise en route et la validation de l'ensemble. **Les collectivités** qui ont apporté leur contribution : le Conseil Général, la CAF, la région et l'Etat, le syndicat mixte du pays d'Auray qui nous a soutenus près de la région. **Les membres du Conseil Communautaire**, des commissions des affaires sociales, des finances, d'appels d'offres qui ont planché de longs moments sur le sujet. **Notre Directrice Générale** Isabelle Lavigne, qui a assuré un suivi régulier et efficace des dossiers administratifs et financiers lourds et complexes. Merci aux entreprises pour le résultat obtenu. Merci à mes deux collègues Michel Jeannot pour la partie financière, et Didier Robic pour son soutien et son aide à l'ouverture.



40 enfants sont inscrits aujourd'hui à Ty Héol, la maison du soleil et 13 sont sur la liste d'attente. Je ne peux que souhaiter qu'ils y soient très heureux et qu'ils puissent s'épanouir le mieux possible dans le court passage qu'ils y feront.

Jean-Loïc Bonnemaïn



LE PROJET PEDAGOGIQUE

Le projet pédagogique met en avant les valeurs et les axes de travail de l'équipe éducative. Il sert de référence en terme d'actions et attitudes éducatives auprès des enfants accueillis. Il est le reflet d'une réflexion collective et permet ainsi de veiller à une cohérence des pratiques professionnelles tout en mettant en évidence les compétences de chaque professionnel constituant l'équipe. Ce projet informe ainsi les parents sur le fonctionnement de la structure, le rôle de chacun et nos valeurs.



GENERALITES

« Ty Héol » est un lieu d'accueil et de vie destiné à : Favoriser le bien-être et l'épanouissement de chaque enfant

- Accompagner l'enfant dans l'acquisition de son autonomie.
- En le prenant en compte individuellement,
- En lui garantissant un environnement affectif et sécurisant,
- En lui proposant des activités d'éveil individuelles et collectives,
- En l'aidant dans sa rencontre avec les autres.
- Accueillir les enfants et les familles
- En prenant en compte l'environnement familial,
- En garantissant la cohérence entre les familles et les équipes éducatives,

En accompagnant les familles dans leurs réflexions et préoccupations éducatives et parentales.

Le projet : un tout cohérent pensé pour l'épanouissement de l'enfant

« TY HÉOL » est une structure d'accueil à temps complet ou à temps partiel, en demi-journée ou en journée complète, pour les enfants âgés de deux mois et demi à quatre ans, de

7H30 à 19H00, du lundi au vendredi. Elle met tout en œuvre pour assurer sécurité, convivialité et éveil. Car l'enjeu est d'importance : c'est souvent la première fois que l'enfant quitte sa famille et que sa famille s'adresse à ce type mode de garde !!! Pour les enfants, ce sont les premiers pas vers l'autonomie, vers la socialisation : il importe que ce lancement dans la vie se réalise avec des personnes de confiance, dans un lieu d'éveil spécifiquement conçu pour cela. Le multi accueil est un nouveau monde qui se présente à l'enfant. Il s'ouvre aux autres en restant proche de son ou ses parents. Ainsi, l'enfant n'est pas perdu. Les horaires sont souples et s'adaptent à la fois au rythme de l'enfant et à celui de ses parents. Lieu conçu pour faire progresser l'enfant, il constitue un univers différent du milieu familial et propose aux enfants des activités adaptées à leur développement psychomoteur et à leurs goûts. Il lui propose quotidiennement diverses occasions de mettre en pratique d'une manière ludique ses habiletés et d'acquérir par là-même de nouvelles compétences.



Les bases du projet :

Nos valeurs

- *La valeur primordiale qui soutient la pédagogie du multi accueil est le respect.*
 - Respect de soi, des autres et de l'environnement.
 - Respect des rythmes de l'enfant et de son unicité.
 - Respect des besoins de communication des parents.
- *Une autre valeur que nous souhaitons mettre en avant : l'ouverture.*

Les activités proposées visent à ouvrir les enfants vers l'extérieur. De nombreux choix d'activités sont proposés aux enfants. Tous les aspects du développement sont sollicités ; les jeux moteurs et le reste sont autant de moyens de parvenir à notre but et d'éveiller la curiosité des enfants.

Contact :
Claire-Sophie CHEREL
Rue Abbé Joseph Martin
56470 Saint-Philibert
02 97 30 21 51

ORGANIGRAMME

